ПАРА ФРАЗ

ВЫПУСК #10
ИЮНЬ–ИЮЛЬ 2021

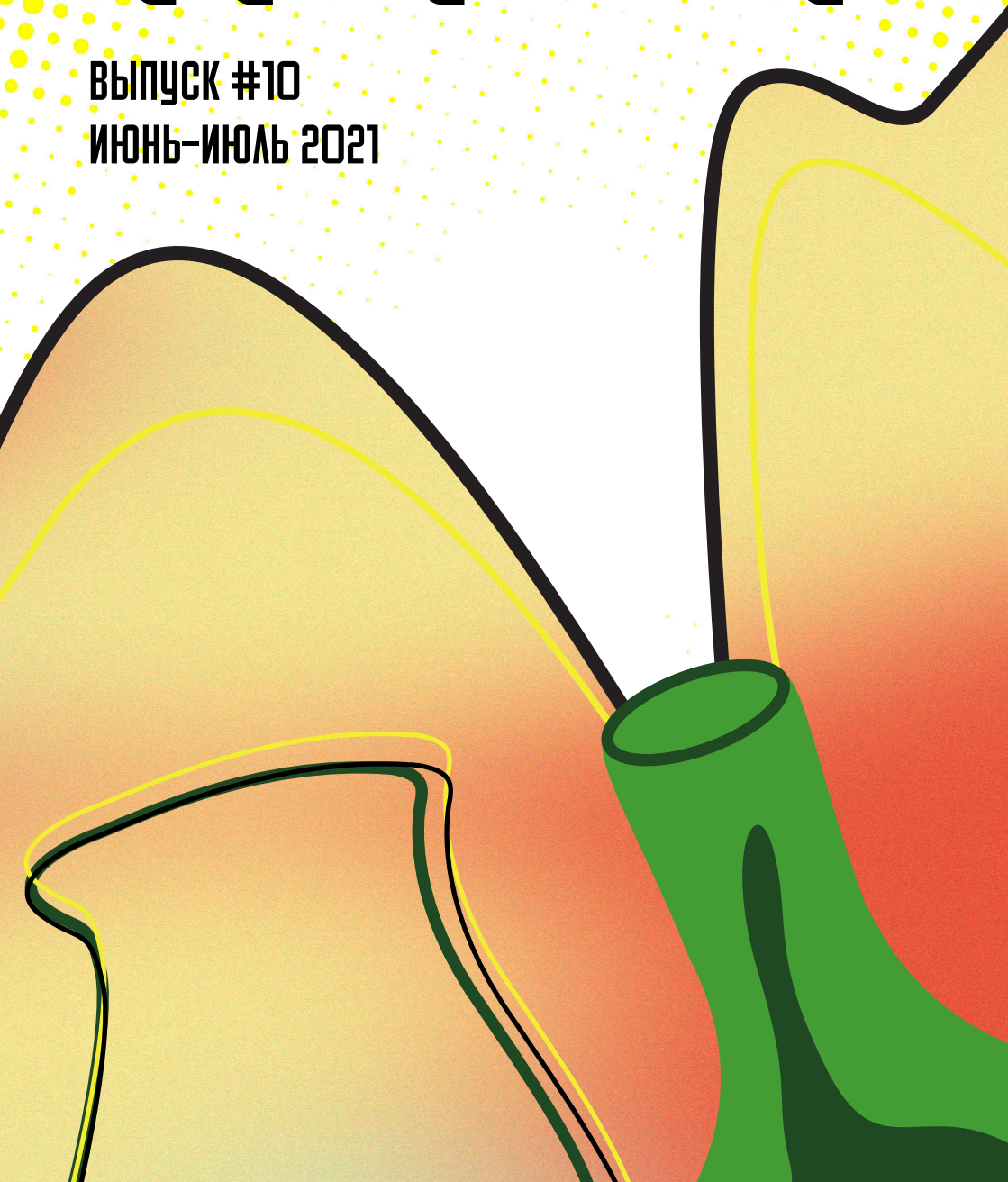

БАТАЛОВА ЛАРИСА ВЯЧЕСЛАВОВНА

Учебный год подошел к своему логическому завершению: сессии окончены, выпускные квалификационные работы защищены. Наступает один из самых важных кульминационных моментов студенческой жизни у вас, наших дорогих выпускников! Сегодня вы получаете долгожданные дипломы о высшем образовании. Для бакалавров он первый, для магистров уже второй, но важно не их количество, а ваша кропотливая работа, которая стоит за ними. Самое главное, что вы получили ценный опыт, набрались уверенности в себе, получили большой багаж знаний, развили свои профессиональные навыки и нашли верных друзей. Мы очень рады, что этот важный путь в жизни вы прошли именно с нами. Мы не устанем гордиться вами и вашими успехами, ведь каждый из вас навсегда стал частицей большой семьи Института социальных коммуникаций. Ни в коем случае не прощаемся с вами и будем всегда ждать у себя в гостях. Звезды ИСК не меркнут, и мы желаем вам с каждым годом сиять все ярче, освещая путь себе и всем, кто вам дорог. Поздравляем!

РиСО и Медиакоммуникации

ЛАТЫПОВ ИЛЬДАР АБДУЛХАЕВИЧ

Приветствую всех выпускников ИСК! Поздравляю с успешным завершением и получением высшего образования! Всё же, по многим причинам, хочется особо выделить выпускников «Рекламы и связей с общественностью» и «Медиакоммуникации в РиСО». С кем-то контактировали по курсовым или выпускным квалификационным работам, с кем-то на круглых столах, теор. семинарах, конференциях и коммуникативных боях. И со всеми было интересно беседовать или спорить. С каждым годом развитие социальных коммуникаций всё быстрее меняется и ускоряется. И уже довольно скоро после окончания ИСК вы обнаружите, что всё поменялось. Потому мне и видится основной целью образования научить учиться и развиваться. Ну а студенческое братство в alma mater будет ждать выпускников РиСО на «Цифровых медиакоммуникациях в РиСО». А выпускников «Медиакоммуникаций» ждём в качестве преподавателей и работодателей. Успехов! До новых встреч!

ЧЕРНЫШЕВА ИРИНА ВАСИЛЬЕВНА

Дорогие выпускники! В завершении учебы в стенах УдГУ хочется вам пожелать успехов в реализации полученных навыков, знаний, умений. Я очень надеюсь, что студенческие годы были для вас самыми яркими и незабываемыми как в учебе, так и во внеучебной деятельности. Что мне хочется выделить в нынешних выпускниках направления «Культурология»? Этот курс мне запомнился очень интересными презентациями, которые они демонстрировали на занятиях. Подбор информации, техническое оформление, использование разных эффектов — все это говорило о достаточно хорошей подготовке в плане информационных технологий. А с каким энтузиазмом они делали косплеи? Я получила огромное удовольствие от их творческого подхода к выполнению этого задания в рамках дисциплины «Художественные практики XX-XXI в.». Надеюсь, что этот энтузиазм останется с ними и после учебы.

ОРМ

ДАНЬШИНА СВЕТЛАНА АНАТОЛЬЕВНА

Уважаемые выпускники! Благодаря обучению в Институте социальных коммуникаций и процессу самообразования вы теперь много знаете и умеете. Полученные компетенции станут качественной основой для вашей жизненной карьеры! Позвольте поздравить вас с успешным завершением очередного важного этапа вашей жизни. Мы, преподаватели кафедры истории, теории и практики социальных коммуникаций, старались сделать так, чтобы этот этап дал вам новые, действительно полезные знания и навыки. Верим, что нам это удалось, и хочу пожелать, чтобы в дальнейшем вы добились больших успехов.

МИХАЛЁВА ЕЛЕНА ИВАНОВНА

Хочу от всей души поздравить наших дорогих выпускников с окончанием вуза! Позади все экзамены, выпускная квалификационная работа, а в руках у каждого из вас документ, подтверждающий квалификацию и дающий вам возможность строить своё будущее, найти своё место в жизни! Посвятите себя любимому делу! Берите новые высоты и покоряйте вершины! Благодарите своих родителей. Это и их УСПЕХ! Не забывайте своих преподавателей, с которыми много всего пройдено и в душе которых каждый из вас оставил след! И, несмотря на то, что каждый из вас пойдёт своей дорогой, не забывайте студенческую дружбу! Эти годы останутся в сердце на всю жизнь как самые яркие, наполненные впечатлениями и событиями, дружбой и единством. Дерзайте, любите и будьте СЧАСТЛИВЫ! До новых встреч!

Туризм

РОГОЗИНА ЭЛЬВИРА РАСИЛЕВНА

Дорогие наши выпускники! Этот год для туризма и гостеприимства стал не простым. Очень хотелось бы назвать его постковидным, но, к сожалению, вирус никуда не делся, нам нужно это просто принять и работать дальше. Сложности нас не сломали, мы многому научились вместе — участвовать в онлайн-олимпиадах и конкурсах, проводить онлайн-экскурсии и даже проходить производственные практики онлайн в гостиницах и туристических компаниях. Кто-то из вас впервые принимал участие в олимпиаде «Я—Профессионал», а кто-то впервые съездил на Первенство Приволжского федерального округа по спортивному туризму и защитил честь республики, завоевав 2 место! Приятно, что вы успели вкусить все радости студенческой жизни. Пусть и на последнем курсе! Туризм начинает новую веху своего развития. И у вас есть уникальная возможность вписать себя в эту историю! Ведь жизнь не останавливается, путешествия продолжаются. Влюбляйте в регион, предлагайте новые форматы путешествий, удивляйте и открывайте новые горизонты!

ГАЙ ИННА АЛЕКСАНДРОВНА

Дорогие наши выпускники! На 1 курсе всегда кажется, что учиться будете вы долго-долго, а сейчас остались считанные дни - и всё закончится. Да, заканчивается замечательная студенческая пора, полная творчества, ученичества, дружбы, веселья и увлечений. Хорошо помню вас на 1 курсе, с интересом наблюдаю, как вы меняетесь. Ваш курс навсегда останется у меня в копилочке самых любимых, особенно, мои замечательные первопроходцы «Worldskills» по компетенции «Организация экскурсионных услуг», победители, призеры, финалисты, и даже уже эксперты! Марина, Аня, Ксюша, Алина, надеюсь, что наше сотрудничество продолжится! И уверена, что будут и другие открытия, когда отворив дверь в супер-компанию, я встречу кого-то из вас! Желаю найти такое хобби, которое было бы в радость и приносило доход! Желаю быть любопытными до всего нового, живыми в восприятии жизни, увлеченными идеями и воплощающими их! Приходите на ИСК, в университет учиться дальше, в гости и как партнеры! И пусть туристы нашей Удмуртии, страны, а может и мира, познают всё самое увлекательное и отдыхательное вместе с вами! Любите и творите!

Гостиничное дело

МЕРЗЛЯКОВА АННА МИХАЙЛОВНА

Дорогие наши выпускники! Сердечно поздравляю вас с успешной защитой и получением долгожданного диплома о высшем образовании! Чего только не было за эти четыре года: долгие лекции, увлекательные экскурсии, конкурсы, праздники, но особенно запомнилась выездная практика в Карелию на первом курсе, когда самые тихие девочки в группе во главе с Маликовым и Вахитовым пошли прыгать в Онежское озеро в дождь, еще и ночью. Но сегодня не об этом... За время обучения в Институте социальных коммуникаций вы не только приобрели необходимые для выбранной профессии знания, умения и навыки – вас научили преодолевать трудности и быть самостоятельными, привили стремление к постоянному самосовершенствованию. Теперь вы вступаете в новый период своей жизни – период самореализации, начала профессиональной карьеры, достижения желаемых высот, воплощения в реальность своих амбиций и замыслов. Все вы очень разные, с разными вкусами и взглядами. Но всех вас объединяет одно – вы получили диплом об окончании Удмуртского государственного университета. А это – знак высокой пробы и высокой ответственности – за свои дела, поступки, за принимаемые решения. Мы верим, что вы оправдаете наши надежды, и мы сможем гордиться вами. Вручая сегодня дипломы, мы радуемся вместе с вами, говорим вам «до свидания», но ни в коем случае не прощаемся. Не забывайте свою альма-матер, своих преподавателей и друзей. В добрый путь! Пусть вам всегда сопутствуют удача и успех!

АКАТЬЕВА ЛАРИСА ВАЛЕРЬЕВНА

Уже второй год наш Институт выпускает специалистов сферы гостеприимства для нашей республики и всей России. Мы очень гордимся, что эта практика стала стабильной и традиционной. Я, как руководитель образовательной программы «Гостиничное дело», могу сказать с полной уверенностью, что каждый преподаватель старается дать материал, который действительно будет полезен вам в практической деятельности. Выпускники Гостиничного дела — 2021, я рада, что за время учебы у вас получилось сохранить и развить личностный потенциал и творческие способности. Я желаю вам только самого лучшего, чего вы, безусловно, заслуживаете.

Культурология

БЕРЕСТОВА ЕКАТЕРИНА МИХАЙЛОВНА

Дорогие выпускники! Сегодня в вашей жизни начинается новый этап, вам предстоят новые дороги и новые свершения. Надеюсь, что знания, полученные в университете, помогут вам стать настоящими профессионалами своего дела, двигаться по карьерной лестнице, выбирать варианты для саморазвития. Думаю, что все вы научились взаимодействовать с разными людьми и открыли для себя новые грани своих личностей. Группа культурологов запомнилась мне искренним интересом к изучаемым предметам, своеобразными взглядами на многие вопросы и интересными характерами. Хотелось бы верить, что у вас, как и у меня, остались только позитивные впечатления от нашего общения и от учебы в целом! Хочется надеяться, что в дальнейшем мы с вами будем еще не раз встречаться как с учащимися, как с представителями профессионального сообщества, как с коллегами. Желаю вам продолжить свое развитие в личном и профессиональном плане, относиться к встречающимся жизненным трудностям с юмором, наполнять свою жизнь позитивными эмоциями и яркими впечатления, а главное — быть счастливыми!

НИКИТИНА ОЛЬГА НИКОЛАЕВНА

Уважаемые выпускники! От всей души поздравляю вас с получением диплома. Думаю, что время, проведенное в стенах вуза, запомнится вам как период научного поиска, реализации творческого потенциала и формирования профессиональных навыков. Ваша группа, безусловно, отличается от всех предшествующих культурологов прежде всего тем, что каждый из вас очень индивидуален. Если попытаться охарактеризовать вашу группу в целом, мне это сделать не очень просто, невольно начинаешь говорить о каждом в отдельности. Однозначно могу сказать, что мне приятно было с вами работать: в вас чувствовалась заинтересованность в получении знаний, достаточно ответственное отношение к учебе, креативный подход к проведению мероприятий в рамках выпускной квалификационной работы. Я хочу пожелать вам самоотверженности и энтузиазма в сохранении и развитии нашей культуры. Искренне надеюсь, что будущую профессиональную деятельность вы свяжете с тем направлением, на котором обучались. И, конечно, желаю не останавливаться на достигнутом, а постоянно стремиться к покорению новых вершин.

Социальная Работа

СОЛОДЯНКИНА ОЛЬГА ВЛАДИМИРОВНА

Дорогие мои выпускники! Ваши группы прошли иной, непривычный путь обучения. И здесь остановлюсь на тех барьерах, которые вы уже преодолели, показав профессионализм в исполнении социальной политики государства в условиях пандемии. С одной стороны, вам пришлось на практике в условиях пандемии реализовывать меры социальной поддержки семей, что позволяет говорить о том, что вы способны прийти на помощь людям, оказавшимся в тяжелой жизненной ситуации. С другой стороны, сам процесс получения образования тоже был нестандартным, но каждый из вас преодолел все препятствия и смог организовать в дистанционных условиях свое обучение и далее организовался для успешного прохождения всего учебного процесса. Но в то же время нужно сказать и о том, что вы заканчиваете и получаете профессиональное образование в юбилейный исторический год — год подведения итогов за 30 лет социальной работы как становления профессии – специалиста по социальной работе, становления социального образования, создания системы социальной защиты граждан в России. Желаю вам всем найти работу по душе, благополучия и здоровья.

ЕФИМОВА НАТАЛЬЯ НИКОЛАЕВНА

Дорогие наши выпускники! Целых 4 года мы с вами шли одной дорогой. И пусть немножечко жаль с вами расставаться, но теперь мы выпускаем вас, своих студентов, в большую жизнь с верой и надеждой в лучшее. Ведь все эти годы наш дружный преподавательский состав взращивал в вас ростки добра и любви к ближнему, воспитывал сильного духом человека, создавал нового компетентного специалиста по социальной работе! С чистой душой и совестью мы открываем для вас двери в будущее и желаем достигнуть всех поставленных целей!

Культурология

БУШКОВА АЛЕКСАНДРА

Все годы учёбы — однозначно прекрасные годы, за которые я научилась многому. Много знаний, много практики и жизненного опыта. Внеучебная деятельность тоже дала немало, огромный личностный рост в абсолютно разных областях, а также невероятные поездки по городам России с различными конкурсами. Однажды мы с девочками провели целую ночь в Уфе, пока ждали пересадки, было очень весело! Больше всего нравился предмет «История литературы», потому что за выходные читала кучу романов взахлёб. Самый лучший преподаватель Никитина О.Н., по совместительству мой научный руководитель. Очень ответственная и понимающая. Совместно с Ольгой Николаевной в рамках работы над дипломом занимаюсь монтажом своей авторской выставки.

ШРАМЕНКО МИХАИЛ

В целом я не могу похвастаться особо выдающимися сюжетами из студенческой жизни нашей группы. Время проходило довольно ровно и спокойно: преподаватели читали нам лекции, затем мы проводили семинары. Единственное, что могу отметить, это достаточно большая концентрация разного рода юмора на занятиях. В основном он касался тем, которые мы изучали в рамках наших занятий. Особенно ярко это проявлялось на истории религий, которую нам преподавал Напольских В.В. Разумеется, все дисциплины, которые мы изучали в течение этих 4 лет, были весьма увлекательными и запоминающимися, но особенно хотелось бы выделить ранее упомянутую историю религий, а также такие дисциплины, как история повседневности, философия, политология и знаки и символы в культуре. Все эти предметы интересны своим наполнением и полезны для любого человека. По поводу дальнейших своих планов на жизнь я пока ничего определенного сказать не могу, так как наш мир весьма изменчив, и кто знает, что может произойти с нами завтра. Хотел бы выразить свою благодарность всему преподавательскому составу, с которым лично я и вся моя группа имели дело в течение 4 лет обучения на бакалавриате Культурологии: это честные, отзывчивые и трудолюбивые люди, знающие и любящие свои дисциплины.

ИЛЛАРИОНОВ КИРИЛЛ

За все 4 года у меня накопилось достаточно много забавных историй, но отчего-то по прошествии времени вспоминается неизменно одна, относящаяся к 1 году обучения, когда я только начинал осваиваться в стенах университета. В тот день мы собрались с однокурсниками с потока, чтобы отпраздновать какой-то праздник. Как итог, мы весь вечер и всю ночь провели, разговаривая на различные темы, касающиеся нашего нового этапа жизни, а на утро, как не кстати, мне надо было на пары. И вот на утро с огромными мешками под глазами я пришел на пару своего любимого предмета история литературы и на удивление обнаружил, что даже с болью в голове разговор о «Фаусте» Гёте до сих представляет для меня огромный интерес. Так всю пару мы активно разговаривали с преподавателем о сути творчества Гёте. И как уже стало ясно, предмет история литературы мне и запомнился больше всего. Самым же полезным предметом, который был у нас, я считаю историю культуры, которая будет полезна в моей будущей профессии. На которую, надеюсь, я устроюсь по окончании университета, так как сейчас я не работаю. Хочу выразить благодарность всем преподавателям, которые с нами прошли этот путь, в особенности хочу поблагодарить Екатерину Михайловну (мы все еще хотим вас клонировать) и своего научного руководителя Никитину Ольгу Николаевну.

ТИМОФЕЕВА ПОЛИНА

Благодаря студенчеству у меня было очень много запоминающихся моментов, связанных именно с внеучебной деятельностью, за что я очень благодарна университету. Но если говорить об учебе, то запомнилась производственная практика в УРМИИ на 2 курсе, когда мы помогали создавать «шедевры» с помощью красок и травы, которую сами собирали на участке музея. За все 4 года обучения мне, наверное, больше всего запомнилась, как ни странно, философия. Очень было непросто, но интересно погружаться в этот неизведанный мир. Ну и ещё хотелось бы отметить введение в специальность на 1 курсе, потому что именно там мы впервые столкнулись с нашим направлением лицом к лицу. Хочу выразить благодарность абсолютно всем преподавателям, которые так или иначе повлияли на нас, сопровождали нас на протяжении всего учебного процесса.

ОРМ: Бакалавриат

ЗЕРНОВ КИРИЛЛ

Для меня одновременно и самым полезным, и самым запоминающимся предметом была педагогика, которую вела Михалева Е.И. Знания и компетенции, полученные в процессе изучения этой сферы знания, действительно бесценны и практически полезны для меня не только как специалиста ОРМ, но и как человека. Хочу сказать спасибо всему ИСК за эти чудесные 4 года. Отдельно же хотелось бы поблагодарить Михалеву Е.И. и Даньшину С.А. за их чуткость, понимание и поддержку в трудные для студентов моменты. В данный момент я не работаю, но планирую поступать в магистратуру. Уверен, что в будущем буду работать по специальности.

ИГНАТЬЕВА АЛЕКСАНДРА

Со студенческой жизнью у меня связаны одни из самых счастливых моментов. Было много ярких и весёлых историй с одногруппниками. Одна из самых запоминающихся — это то, как мы готовились к своему первому выступлению для представления группы и делали футболки с надписью «ОРМ». Самое забавное,что делали их ночью, а на утро они еще склеивались между собой. Трудно выделить какой-то определенный предмет, так как все дисциплины полезны и интересны. Я бы хотела выразить благодарность всему педагогическому составу нашего университета. Сказать спасибо за поддержку и возможность развиваться в профессиональной деятельности. Хотелось бы отдельное спасибо сказать Михалевой Е.И. и Даньшиной С.А., которые на протяжении всего моего обучения в университете помогали и учили, поддерживали и верили в меня! Сейчас я работаю по специальности. В будущем планирую расширять свою профессиональную сферу, прокачивать навыки и расти дальше, добиваться высот и результатов.

КЛЯЧИНА НАТАЛЬЯ

Конечно, больше всего мне запомнился 1 курс, когда мы все только начали знакомиться. Интересно сопоставлять первое впечатление о ребятах и видеть, какие они есть сейчас. Самым запоминающимся событием для меня стал поход «Первопроходец», именно он сблизил меня со многими ребятами с потока. Один из самых запоминающихся предметов, который был за все годы обучения — это философия. Я до сих пор помню многое из того, что учила 2 года назад! Философия открывает глаза на многие вещи, которые происходят в нашем мире. Со второго курса я стала работать по своей специальности и ни капли об этом не жалею. Совокупность теории, которую давали в университете, и практики, которая была у меня на работе, помогли мне вдвойне быстрее погрузиться в сферу моей деятельности. Поэтому я советую всем ребятам, которые сейчас учатся на специальности «Организация работы с молодёжью», как можно раньше начать погружаться в эту сферу на практике, потому что одна теория дает немного понимания того, что на самом деле мо-

жет происходить в молодёжной сфере. Я не исключаю возможность и в дальнейшем работать в этой сфере. Большую благодарность хочется выразить всем преподавателям и сотрудникам нашей кафедры, которые верили в нашу небольшую группу и всегда помогали нам во всех вопросах, которые возникали.

ФЕРТИКОВ ИВАН

Хорошо запомнился Всероссийский фестиваль студентов направления подготовки «Организация работы с молодежью» на базе УрФУ. Парадоксально, что для нашей активной специальности мероприятий, где можно пообщаться с коллегами, мало. Из всех предметов физическая культура запомнилась мне больше всего. До сих пор не могу разобраться с ней. Выбор моей специальности был не случаен, как и у большинства моих одногруппников. Это люди с активной жизненной позицией и искрой в глазах. Я проработал по специальности 2 года, со 2 по 4 курс обучения, что позволило убедиться в правильности выбора. Полученные знания пригодились на практике, а совмещение с учебой делало процесс эффективней. В первую половину дня получаешь теорию, а вторую применяешь в профессиональной практике. Сейчас я продолжаю свой путь в соседней сфере — образование. Не исключаю возвращения в стихию молодежной политики в будущем. Благодарю свою кафедру, это те люди, которые учили и давали знания, были менторами и подталкивали на правильные мысли и поступки. Хочется отдельно поблагодарить Даньшину С.А., Фирулеву Л.Д. и Михалёву Е.И.

ОРМ: Магистратура

ГИБАСОВА АНАСТАСИЯ

Обучение в магистратуре я совмещала с работой. Конечно, совмещение работы и учебы давалось нелегко, но удобное расписание и отзывчивые преподаватели, всегда готовые войти в положение студентов, значительно упростили данную задачу, за что хотелось бы выразить отдельную им благодарность. Больше всего запомнились, конечно, сессии, переживания и радость за успешную сдачу экзаменов, смешанные были чувства. Больше всего запомнилась дисциплина «Социально-демографические проблемы и воспитание молодежи», преподаватель И.В. Чернышева. Доступно, наглядно и очень интересно преподносит материал. Планирую продолжать работу по специальности.

РУМЯНЦЕВА ЕКАТЕРИНА

Особых запоминающихся моментов не было, каждый предмет был по-своему интересен и увлекателен. Сейчас работаю по специальности и хочу продолжить заниматься любимым делом, для этого и училась! Я благодарна всему преподавательскому составу! У каждого преподавателя свой уникальный стиль подачи материала, проведения семинаров. Учеба была интересной и в удовольствие! Счастлива, что у меня была возможность учиться здесь, получить востребованную и очень актуальную на сегодняшний день специальность!

Соц. работа: бакалавриат

ВЕРШИНИНА ДАРЬЯ

Больше всего смешных моментов случалось во внеучебной жизни института, так как пары — это серьезная научная деятельность. Самой полезной дисциплиной была социальная работа с семьей. Она здорово пригодится в жизни, так как каждый выпускник в будущем будет строить свою собственную семью. Хотелось бы выразить огромную благодарность зав. кафедрой социальной работы Солодянкиной О.В., старшим преподавателям кафедры Ефимовой Н.Н. и Антоновой З.С. за то, что мотивировали нас на участие в различных международных и всероссийских конкурсах, оказывали помощь в подготовке, и Аверину А.Н. за то, что научил нас проводить психологические тренинги. Также хочется поблагодарить Мерзлякову А.М. за возможность быть частью студенческого совета и принимать участие во всех мероприятиях университета.

МАКРУШИНА АРИНА

На завершающее занятие курса «Содержание и методика социально-медицинской работы» каждому из нашей группы нужно было приготовить полезное блюдо и рассказать о его социальной значимости. Так как до того момента практики дегустации блюд собственного приготовления на парах в университете у нас не было, мы восприняли это задание с некой иронией. В беседе группы обсуждалось: «Я могу принести один сырник или одно варёное яйцо», «Я делаю фруктовую нарезку» и т. д. Решив поддержать «минутку юмора», я сказала, что сделаю бутерброд с маслом. Посмеялись и забыли. Наступает день «Х» и все приносят свои блюда здорового питания. Кто-то приготовил фруктовый салат, кто-то сырники, те, кто не всегда посещал занятия, решили закрыть долги полноценным обедом с десертом. Независимые эксперты в составе отличников по этому предмету и самого преподавателя оценивали работы. Так как я была последней из выступающих, мое блюдо находилось в контейнере под крышкой и никто его не видел. Наступает мой черед. Я начинаю рассказывать о полезности хлеба с маслом, которые в дуэте образуют великолепный, быстрый завтрак для подрастающего поколения. По завершению выступления я замолкаю и в полной тишине жду вердикта. Преподаватель начинает речь, сопровождающуюся его смехом и хохотом

одногруппников: «Вот молодец! С утра вспомнила про пару и выкрутилась. За время обучения в университете больше всего мне запомнился курс, который на тот момент преподавал Аверин А.Н. – «Основы психологии социальной работы». Теорию мы изучали на практике, и каждая пара представляла собой групповой тренинг. С 1 курса наш коллектив не отличался сплоченностью, но этот предмет, а в частности, преподаватель, способствовали зарождению дружбы и созданию благоприятной атмосферы в группе. Хочу выразить благодарность руководству университета и всем преподавателям, которые были причастны к моему успешному становлению как личности. Благодарю Баранова А.А. и Баталову Л.В. – директоров институтов, в которых я познавала студенческую жизнь и ее внеучебную составляющую благодаря их заместителям по внеучебной и воспитательной работе – Коневу Д.Б. и Мерзляковой А.М. Особую благодарность выражаю зав. кафедрой социальной работы Солодянкиной О.В. и преподавателям Антоновой З.С., Ефимовой Н.Н., Аверину А.Н., Микрюковой С.М. за приобретенные знания, умения и навыки. И, конечно, большое спасибо моим тренерам по лёгкой атлетике – Кайгородовой А.В. и Сулиме В.Н. за терпение, поддержку и передачу опыта в таком великом виде спорта.

МАКИНА РУЗАННА

Если говорить об учебном процессе, то ни разу за 4 года обучения не пожалела, что выбрала именно эту профессию. С 1 же курса у нас были нужные и интересные дисциплины. Но всё - таки из перечня всех предметов я бы выделила историю социальной работы, которая преподавалась на 1 курсе. Предметный курс вела у нас Микрюкова С.М. Она грамотно выстраивала учебный процесс, к её парам я готовилась основательно. С её помощью мы научились владеть аудиторией, справляться с волнением, уметь грамотно отвечать на поставленные вопросы. Хочется выразить ей искреннюю благодарность за тщательный подход к своему предмету. Также я благодарна Аверину А.Н., который вёл у нас ряд нужных дисциплин. Больше всего мне запомнился курс «Основы психологии социальной работы», а именно тренинговые занятия. На них было очень весело, после них мы стали сплоченнее, улучшился психологический климат группы. Также хотелось бы выразить благодарность заведующей кафедрой Солодянкиной О.В. Предметы, которые вела Ольга Владимировна, считаю необходимыми для нашей непростой и важной профессии. Занятия вела увлеченно, всегда опиралась на жизненный опыт, что помогало лучше усвоить материал. С интересом мы посещали занятия Антоновой З.С. На её предметах всегда стояла рабочая обстановка. Именно так должен работать профессионал своего дела. Без этих замечательных людей, талантливых преподавателей, влюблённых в своё дело, мы бы не имели тех прочных знаний, которыми владеем сегодня. Но, безусловно, неотъемлемой частью моей студенческой жизни стала группа. Как мне повезло попасть именно к вам! Спасибо вам за поддержку и помощь.

ВАСИЛЬЕВ АЛЕКСАНДР

За период всего обучения больше всего запомнились турслеты, в которых участвовал в составе команды. Также надолго останутся в памяти дисциплины, проводимые Светланой Михайловной. Хочу выразить благодарность Александру Николаевичу, своему научному руководителю за интересные занятия и вклад в мое развитие. В будущем планирую связать свою жизнь с социальной работой.

Соц. работа: Магистратура

ЛАПИНА ДИАНА

Я помню, был момент, когда наша пара проходила в армянской церкви! Такое не ожидаешь, будучи студентом. Никакой истории про эту церковь не было, да и историй тоже, преподаватель просто сел посередине зала и начал играть на музыкальном инструменте. Послушав музыку, погуляв внутри и до сих пор находясь в небольшом шоке, мы пошли в Макдональдс. Через пару минут туда и зашел наш преподаватель. Самый полезный предмет, на мой взгляд, был введение в профессию, именно там мы узнали, на кого вообще поступили учиться. Хочу выразить огромную благодарность кафедре Социальной работы и конечно же Солодянкиной О.В. за ее мудрость, чуткость и профессионализм при подготовке студентов.

КАЮМОВ РУСЛАН

Думаю, что все предметы в совокупности были полезны, трудно вспомнить, какой из них особенно запомнился. Я бы хотел выразить благодарность преподавателям и сотрудникам кафедры социальной работы и Институту социальных коммуникаций за профессионализм и гуманное отношение к студентам. Пока что не работаю, ибо в приоритете доучиться, да и время уходит на то, что разбираюсь со своими жизненными неурядицами.

Реклама и связи с общественностью

АНТОШИНА АНАСТАСИЯ

Больше всего мне запомнился предмет философия. На пары ходила с большим удовольствием, так как было очень интересно и познавательно. Работаю я в АО ЭР Телеком Холдинг уже 2 год на должности ведущего специалиста направления сохранения клиентов. Хочу выразить огромную благодарность Даньшиной Светлане Анатольевне за ее вовлеченность в образовательный процесс, понимание и поддержку! А также Бучкину Александру Борисовичу за самые душевные пары и интерес к работе.

ОСТАНИНА АННА

На самом деле, запоминающихся моментов слишком много, тяжело даже что-то выбрать. Были тысячи смешных ситуаций, которые потом превратились в локальные мемы. Самым запоминающимся предметом был английский язык! У нас была лучшая профессорка в мире, очень интересно преподавала, вдохновляла и давала действительно актуальные и важные знания. На данный момент я работаю репетитором по английскому. Но в будущем хотелось бы работать по специальности. Я очень благодарна Русановой И.Ю. за то, что она полностью изменила для меня учёбу в университете в лучшую сторону и, говорю без преувеличения, повлияла благотворно на мою студенческую жизнь в целом. Благодарна Даньшиной С.А., с которой пишу диплом, Стерховой С.А., с которой писала курсовые и у которой были интереснейшие и полезные пары, Шквыриной А.В. за её любовь и неравнодушие к работе и студентам, Кононовой Н.А. за её помощь в моих международных делах, всем работникам деканата, да и вообще всем преподавателям.

ГРЕМЯКИНА АНАСТАСИЯ

Начну, наверное, с того, как вместе с просьбой дать интервью очень резко пришло осознание того, что всё заканчивается. Казалось бы, совсем недавно я сама задавала эти вопросы другим выпускникам, а сейчас на их месте я... Как же летит время. Мне оказалось сложно вспомнить какой-то один момент, потому что для меня весь этот период в 4 года был особенным. Новый город, новые люди и очень насыщенная жизнь. На самом деле, универ дал мне очень многое, помимо знаний. Это друзья, поездки на разные форумы и фестивали, репетиции и выступления со студсоветом, работа в медиацентре ИСК, опыт руководства студенческим центром «МОСТ». Даже немного жаль, что из-за пандемии мы провели в самом универе меньше времени, чем могли. Если говорить о самом обучении, то всем без исключения запоминаются предметы Журбиной И.В. Помню, как нас «кошмарили» старшекурсники. И да, порой было действительно сложно, но при этом Ирина Викторовна из тех редких преподавателей, которые искренне горят своим предметом. Поэтому слушать ее было всегда интересно. И еще нам нравились пары с Цыгвинцевой С.Р. Тогда была весна, у нас шел предмет по фото- и видеосъемке. Она дала нам задание за 40 минут снять интересный короткий ролик и мини-фотосессию в ближайших локациях. Было увлекательно попробовать что-то «скреативить» в таких ограниченных условиях, но потом было забавно смотреть на все это всей группой. Не знаю, как мне так повезло, но мне действительно нравится моя специальность. И уже с середины 3 курса я начала работать. Сначала это была небольшая пресс-служба молодежной организации, потом рекламное агентство, а сейчас я работаю маркетологом в производственной компании. Скорее всего, в будущем я еще не раз сменю место работы, но точно знаю, что оно будет связано с РиСО. Поблагодарить хочется всех преподавателей, поскольку каждый из них по-своему сделал вклад в нас и наше обучение. А из сотрудников очень хочется сказать спасибо Кузнецову Кириллу, к которому всегда можно было обратиться за помощью/советом или просто зайти в перерыв и поболтать.

ГРАЧКОВ АРТЁМ

Сегодня после крайней пары я задумался над тем, что же интересного произошло за все эти 4 года. Выбрать что-то одно не получается. Все моменты были особенно яркими и оставили след в моем сердце. Больше всего мне запомнилась «Философия», а также блок предметов со Шквыриной А.В., за что хотелось бы выразить ей отдельную благодарность. Анжелика Вячеславовна прекрасный преподаватель и научный руководитель, все замечания по делу, одним словом профессионал своего дела! На данный момент, я работаю в центре занятости студентов УдГУ. В будущем хочу связать свою жизнь с работой, если даже не по специальности, то точно приближенной к РиСО.

Медиакомммуникации: Магистратура

СТАРКОВ НИКОЛАЙ

Ярких и запоминающихся моментов в магистратуре было предостаточно: самые лучшие из них, безусловно, связаны с участием во внеучебной деятельности. Это поездка в составе команды «Молодость» на межрегиональный фестиваль «Дождались», участие в Студенческой весне УдГУ, соревнования по волейболу. Я считаю, что это лучшие моменты студенчества, когда человек находит себя не только в учебе, но и в творчестве. Было много смешных моментов с репетиции конкурса театральных постановок «Огни большого вуза», и на учебе достаточно много курьезов. В общем и целом, учеба в магистратуре ИСК была богата на эмоции! Больше всего мне запомнился предмет «Социальная реклама». Дело в том, что я никак не мог его сдать и приходилось все больше узнавать, читать, изучать - и это действительно интересно! Так же были познавательны предметы у руководителя нашей кафедры - Латыпова И.А., они были содержательны, всегда поощрялись дискуссии во время пар и разные обсуждения. Сейчас я работаю по основной специальности, так же планирую расширять свои компетенции в молодёжной политике - уверен, что диплом магистра в сфере рекламы и связям с общественностью окажет в этом большую помощь. Огромную благодарность хочется выразить моему научному руководителю Латыпову И.А., он всегда на связи, поможет с трудными задачами по учебе, проконсультирует по диссертации. Так же большое спасибо Берестовой Е.М, за ее отзывчивость, трудолюбие и любовь к своей работе. Спасибо Михалевой Е.И. за ее понимание, консультативную помощь и индивидуальный подход. И, конечно же, спасибо заместителям по внеучебной работе - Мерзляковой А.М. и Коноваловой Т.Н.!

РЯБКОВА ВАЛЕРИЯ

Я с ИСК уже восьмой год: бакалавриат, работа, магистратура. Много всего было. Из лучшего – опыт, который заставил снять розовые очки и лучший друг, который поддерживает меня и сегодня. На 2 курсе бакалавриата помню такую историю: экзамен по философии, звонит телефон. Естественно, я лезу в карман, чтобы выключить его. Дрожащими руками пытаюсь нащупать кнопку и спрашиваю себя, почему я не оставила его в сумке. Конечно, Ирина Викторовна ловит за руку, у меня паника. Пришлось перетянуть билет и пересесть за первую парту. Тогда я так и не смогла взять себя в руки, сосредоточиться, хотя могла ответить хотя бы на 4. Пошла на пересдачу. Та ситуация показала, что нужно работать над стрессоустойчивостью и, что бы ни случилось, идти до конца. Философия, понятно, не стала любимым курсом. А вот «Современная пресс-служба» с Черновой Л.Р. определила дальнейший профессиональный путь. Благодаря ей удалось не только попробовать себя в качестве журналиста, но и получить опыт работы в пресс-службах крупнейших компаний Удмуртии, дослужиться до начальника отдела по связям с общественностью. Завершая студенческую историю, хочется поблагодарить Журбину И.В. за ценнейшие знания и испытания, Латыпова И.А. за возможность получить степень магистра медиакоммуникаций, Баталову Л.В. за поддержку и веру в студентов направления РиСО.

Гостиничное дело: Бакалавриат

КОТОВА ДАРЬЯ

До поступления в университет я часто слышала о том, какое же веселое время — студенчество. После поступления я лично в этом убедилась. Нашей группе гостиничного дела скучать удавалось редко, и нашей смекалке можно позавидовать. В один из зимних учебных дней в аудиториях было очень холодно и мы с нетерпением ждали конца пар, но надежда на раннее окончание занятий привела нас к мысли ускорить этот процесс самостоятельно. Во время перерыва мы открыли окна, чтобы в аудитории стало настолько холодно, что возможно было там находиться только в полной зимней экипировке. Это сработало! Надеюсь, нас поймут и простят. Каждый предмет заслуживает особого внимания, но запомнится больше всего физкультура. Ох уж эта наивность... Быть уверенной в том, что можно отработать пропуски по 2 пары в день в течение 7 дней. Не совершайте моих ошибок и не копите долги! Выразить благодарность хочется всем преподавателям, которые так упорно закладывали в нас необходимые знания, качества, умения и навыки. Вы старались не зря, как минимум, правильно оформлять презентации, здороваться и прощаться мы точно умеем!

ЩЕПИНА ВИКТОРИЯ

Помню, как я пришла на английский после немецкого, сижу и пытаюсь читать текст, понимаю, что что-то не так. Оказалось, что из моей головы вылетел английский абсолютно, и я пыталась читать английский текст на немецком на автомате. Неловко было. Предмет, который хотелось бы выделить — это МХК. Также интересной и оригинальной по стилю преподавания была история религий. Нелегкой, но меняющей мировоззрение оказалась философияи. Словно открытие головной чакры. А из полезных предметов выделю корпоративную культуру и организацию гостиничной индустрии. Выбор специальности, когда я была абитуриентом, произошел неожиданно. Я никогда бы не подумала, что буду учиться на гостиничном деле. Однако ресторанно-гостиничная индустрия достаточно интересна. Я благодарна всем преподавателям, кто вел у нас дисциплины. Спасибо Н.А. Хлебниковой за поддержку в написании диплома. Спасибо за полезные знания Е.В. Стремоусовой., Н.А. Вотинцевой, благодарность Акатьевой Л.В. за то, что показала, что такое «WorldSkills». Спасибо Наталье Борисовне и Виктории Сергеевне. Ещё спасибо поварам за сосиски в тесте — они особенно хороши. Все такие же вкусные.

ЦЫПЛЯШОВА ДАРЬЯ

Все самое весёлое было на парах — у нас очень душевная группа. Каждый год мы собирались отмечать 1 сентября и конец учебы, но за 4 года так и никуда не сходили, может, наконец-то сходим на выпускной. Из всех предметов больше всего запомнилась философия, которую судорожно учили и думали, что никогда в жизни не сдадим. В данный момент не работаю, возможно, когда-нибудь жизнь приведёт меня в гостиничное дело. Хочется выразить благодарность Татьяне Ивановне и Наталье Анатольевне - самые прекрасные люди, которые у нас преподавали.

ВАХИТОВ ИЛЬЯ

Больше всего запомнилась выездная практика в Карелию. Я случайно закрыл в хостеле своего одногруппника, и он не поехал с нами на экскурсию. Весь день там пробыл, сказал: «Спасибо, хорошо отдохнул». Отдельную благодарность хочу выразить Н.А. Вотинцевой за огромные старания в работе с нами, а также всему преподавательскому составу за терпение и дружелюбное отношение к нам, особенно преподавателям немецкого и английского языков, низкий им поклон. Сейчас я работаю в отеле «ДерябинЪ» администратором.

службы приема и размещения. В будущем планирую работать только в гостиничной сфере.

Гостиничное дело: Магистратура

ПРОЗОРОВ ЕГОР

Если вспоминать о курьезах, то за последние 2 года моей учебы их случилось не так уж и много, однако если углубиться, то можно вспомнить то, как в период дистанционного обучения мне приходилось забираться на крышу дома в деревне, чтобы иметь хоть какое-то интернет-соединение. Несколько раз меня едва не сдуло с уровня 3-го этажа, но, однако, удалось удержаться. Среди всего многообразия предметов выделить какой-либо конкретный мне не под силу, так как каждый из них так или иначе требовал практически одинаковых трудозатрат. Хотелось бы от всей души поблагодарить Берестову Е.М. за все то недюжинное терпение по отношению к моим постоянно возникающим трудностям в процессе учебы, ведь без ее советов я, однозначно, не смог бы закончить магистратуру. В текущий момент я являюсь младшим научным сотрудником Музейно-выставочного комплекса стрелкового оружия им. М.Т. Калашникова, что соответствует моей специальности бакалавра культурологии, говоря прямо, я сомневаюсь, что буду работать в гостиничной сфере, так как сейчас я работаю именно в том направлении, которое мне нравится.

ПАСЫНКОВА ЕКАТЕРИНА

На самом деле обучение в магистратуре прошло очень быстро, я не успела оглянуться, а уже подошёл к концу 2 курс. Из учебных дисциплин мне запомнились больше всего: «Современные тенденции развития индустрии гостеприимства», преподаватель Рогозина Э.Р., «Организация образовательной деятельности” и “Методика преподавания дисциплин в сфере гостеприимства» преподаватель Михалёва Е.И. На обоих предметах шли бурные и очень интересные дискуссии между одногруппниками, узнала много нюансов в практике преподавания, почерпнула для себя информацию о новинках гостиничного бизнеса. Для меня это действительно было полезным опытом, так как сейчас я работаю администратором отеля в Ижевске. Решила сразу совместить теорию с практикой — оказалось очень эффективно. Сфера гостеприимства мне нравилась давно, а магистратура помогла прикоснуться к ней напрямую. Дальше я также собираюсь развиваться в этом направлении. Хочется сказать спасибо всем нашим преподавателям за полученные знания, пожелать им только хороших студентов и успехов в работе.

ПЕРШИНА КРИСТИНА

В магистратуру я поступила с целью расширить свои знания в сфере гостиничного дела, так как у моих родителей есть гостиница, мы создавали ее с нуля методом проб и ошибок. Университет дал мне много новой и актуальной информации. Такой как современные тенденции, инновации в сфере гостиничного бизнеса, управление персоналом и качеством услуг. А также были полезны дисциплины по экономике и маркетинговым программам предприятия. Хотелось бы выразить огромную благодарность всем преподавателям, за ваше терпение, мудрость и переданные знания. Отдельное спасибо моему научному руководителю Рогозиной Э.Р. и Рыловой Н.И. На данный момент я работаю в другой сфере и параллельно активно помогаю родителям в семейном бизнесе. После окончания планирую дальше развиваться в данном направлении.

Туризм

РЫБАКОВА КСЕНИЯ

Из жизни университета запомнилось все, что связано с подготовкой к различным мероприятиям. Очень нравилось придумывать сценарии к выступлениям, несмотря на то, что это командная работа и не всегда все шло гладко. К тому же наши выступления в студенческом совете — это когда ты долго и плодотворно к чему-то готовишься, а потом выступление проходит на одном дыхании. Выезды на экскурсии с группой и друзьями. Особенно запомнилась выездная практика на 1 курсе, когда бы мы ещё так все вместе собрались. Рада, что все эти моменты останутся не только в памяти, но и на фотокарточках и в видеозаписях. А самыми запоминающимися предметами для меня стали дисциплины с Казаковой Н.В., мне так нравилось узнавать что-то о культуре других стран и делиться своими наблюдениями с одногруппниками. Мировая культура и межкультурные коммуникации стали одними из самых сложных, но в то же время интересных предметов. Сейчас же работаю в Выставочном центре «Галерея», должность у меня немного отлична от моей специальности, но меня часто привлекают к помощи экскурсоводам, я с удовольствием провожу мастер-классы и веду маленькие экскурсии. Возможно, в дальнейшем это станет моей профессиональной деятельностью. Хочу выразить огромную благодарность И.А. Гай и Т.И. Оконниковой за их помощь, за то, что привлекали нас к различным мероприятиям, никогда не оставались равнодушны к нашим бедам и всегда относились к нам с таким трепетом и любовью.

КУТЬИНА МАРИНА

За 4 года учебы в УдГУ со мной произошло множество интересных вещей. Здесь и конференции, и форумы, и конкурсы профессионального мастерства, и различные другие мероприятия. С первого года меня полностью захватила научная деятельность. Каждый из эпизодов моего студенчества я точно запомню на всю жизнь. Наверное, самым важным стала победа в чемпионате «Worldskills». Именно на нем я поняла, что из себя представляет моя будущая профессия. Тогда я в нее влюбилась. Именно «Worldskills» показал мне самой, в первую очередь, чего я стою. Сразу же после чемпионата я устроилась работать по специальности — уже 3 года вожу экскурсии по Ижевску и Удмуртии. Хочу продолжать свое дело и дальше. Сам процесс обучения тоже был для меня полезен. Прежде всего, для моего личностного и интеллектуального роста. Среди всех учебных курсов я бы отметила историю религий Напольских В.В. и курс краеведения, который вел у нас профессор Шумилов Е.Ф. Они научили меня «копать» глубже, мыслить шире и не вешать ярлыки на самые привычные вещи. Особенно хочу поблагодарить и всех преподавателей нашей кафедры, которые на протяжении 4 лет помогали мне найти свое место и реализовать мой потенциал. И.А. Гай все 4 года является моим научным руководителем и не устает трудиться над моими статьями, курсовыми и проектами. Именно она разглядела во мне потенциал и интерес к новому делу. Думаю, что с таким великолепным научным руководителем дипломная работа получится действительно качественной.

НОВГОРОДЦЕВА АЛИНА

Учёба в университете — как маленькая жизнь: множество новых впечатлений, знаний и, конечно, новых друзей. Больше всего во время учёбы запомнилась практика после 1 курса, когда мы посетили Карелию, Санкт-Петербург и Москву, пережили суровую карельскую погоду, бессонные ночи, невероятные закаты на море и прогулки по живописным местам, а также ближе познакомились с одногруппниками. Особенно интересными во время учёбы стали пары по экскурсоведению и организации туристской деятельности, во время которых мы посетили множество интересных музеев и других достопримечательностей Ижевска, а также попробовали себя в роли экскурсоводов, организовав собственные экскурсии по улицам города. Большое спасибо хотела бы сказать всем нашим преподавателям, каждый из которых научил нас чему-то новому: будь то знания по специальности или жизненные навыки. Конечно, особую благодарность хочется выразить Инне Александровне и Татьяне Ивановне, которые познакомили нас с миром туризма и со всем старанием и любовью передавали нам свои знания. В данный момент я не работаю, но планирую продолжить обучение по смежной специальности и, надеюсь, в дальнейшем моя жизнь напрямую или косвенно будет связана со сферой туризма.

МОКРУШИНА ЕЛЕНА

Одно из самых ярких воспоминаний — это посвящение на 1 курсе. Оно было очень классным! Студсовет устроил нам настоящее шоу! Были и задания на станциях, и лазертаг в командах, и еда. А как мы добирались до места назначения! Это отдельная история. Мы с девочками проехали нужную остановку и несколько километров шли пешком по обочине, но при этом даже почти не опоздали! Также хочу выделить выездную практику в Карелию в конце 1 курса. Это было душевно. Да и вообще весь 1 курс был богат на яркие эмоции и впечатления. Из учебных предметов запомнилась география туризма. Было интересно слушать об опыте путешествий от Екатерины Леонидовны. А еще философия на 2 курсе закалила нас как студентов, так как это было очень сложно. Но мы справились! Хочу выразить благодарность И.А. Гай. Замечательный преподаватель, который с любовью подходит к своему делу и с радостью поможет каждому студенту. И, конечно же, благодарю своего дипломного руководителя Е.Л. Пименову. В будущем по специальности работать не планирую, так как поняла, что это не совсем мое, поменялись интересы. Сейчас я работаю в образовательном центре. Возможно, в будущем жизнь сложится так, что я вернусь к туризму.

Слово редактора

ТОКМАКОВА УЛЬЯНА

Всем привет! Вот и подошел очередной учебный год к концу. Для кого-то закончились золотые студенческие годы, а кому-то еще стоит приложить немало усилий, чтобы с достоинством окончить университет. В любом случае, хотелось бы сказать, что учеба в университете во многом отличается от учебы в школе. Здесь вы можете как никогда раскрыть свой потенциал, найти по-настоящему близких друзей и провести самое незабываемое время своей жизни. Учеба в вузе — это не только лекции и семинары, это веселые походы, выступления на сцене во время ОБВ или студенческой весны. Это замечательный медиацентр, который примет тебя как родного в свои дружные ряды. Университет — это по-настоящему волшебное время возможностей, раскрытия потенциала и дружбы! Ребятам, которые выпустились, мы желаем удачи и говорим им “В добрый путь”, а тем читателям, что еще предстоит здесь провести какое-то время, хочется сказать, чтобы вы не теряли надежд, стремлений и упорства на пути к получению знаний! Все молодцы! Всеми горжусь! До новых встреч!

Главный редактор:
Кузнецов К.С.

Выпускающий редактор:
Токмакова Ульяна

Авторы материала:
Прибыльщикова Анастасия
Берестова Снежана
Красноперова Анна
Горячева Ольга
Тунгускова Юлия
Ваганова Кристина

Дизайн и верстка:
Курта Сергей
Растобарова Анастасия

Дизайн стикеров:
Орлова Маргарита

По всем вопросам писать на почту: lsk-official@ya.ru Тираж 140 экз.

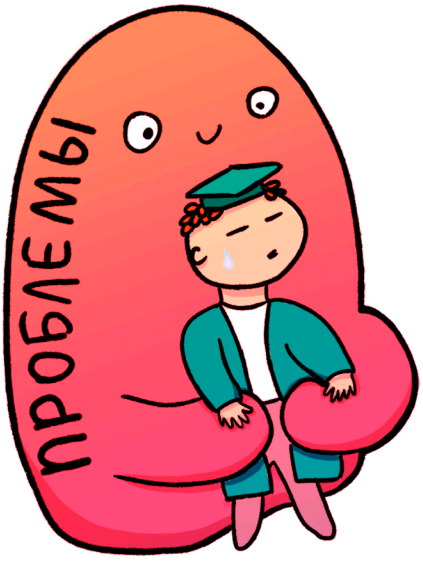

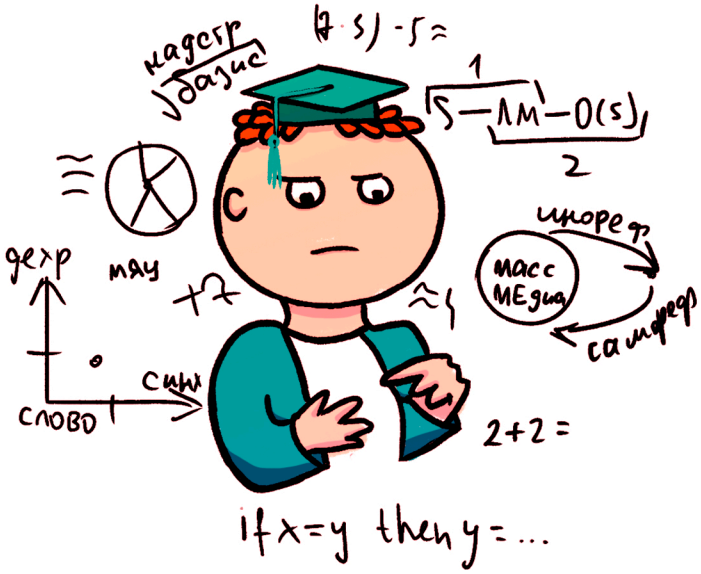

уже проходили

когда дедлайн

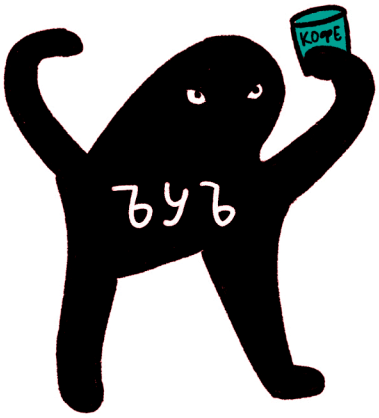

вчера