ПАРА ФРАЗ

Выпуск №6

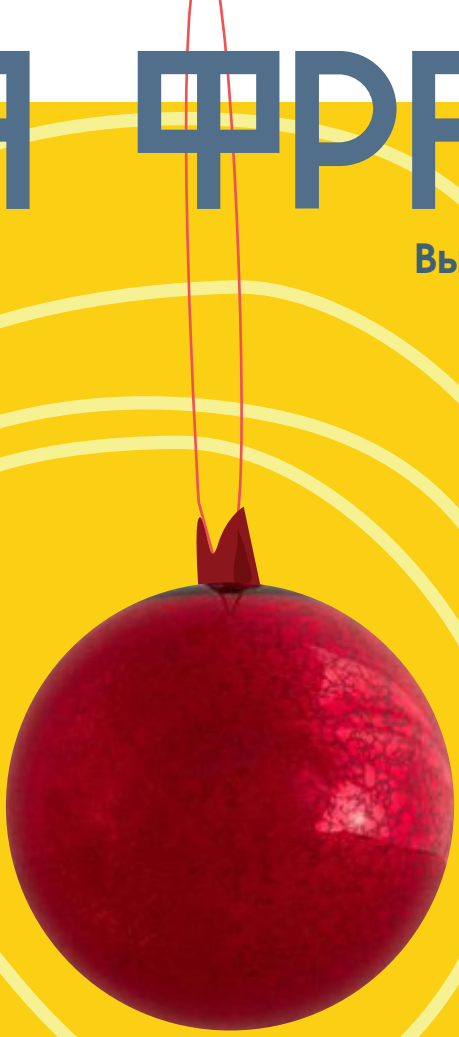

ИТОГИ ГОДА

ДЕКАБРЬ - ЯНВАРЬ
2019-2020

Слово директора

БАТАЛОВА ЛАРИСА ВЯЧЕСЛАВОВНА – ДИРЕКТОР ИНСТИТУТА СОЦИАЛЬНЫХ КОММУНИКАЦИЙ

Дорогие студенты! От имени Института социальных коммуникаций поздравляю вас с новогодними праздниками, а также с завершением этого плодотворного и насыщенного учебного семестра и всего 2019-го года! Желаю провести эти праздничные дни в кругу родных и близких вам людей, оставить все плохое в уходящем году, хорошо отдохнуть и набраться сил для грядущей сессии. Несомненно, мероприятий, прошедших в этом году, было большое множество, они принесли нашим студентам и преподавателям грандиозные победы и призовые места, незабываемые впечатления и сильные эмоции, полезный профессиональный опыт и необходимые знания. Мы рады вашим успехам и очень вами гордимся! Я уверена, что новый 2020-ый год, несмотря на новые испытания и сложности, будет неповторимым и принесет вам много радости! Приятного чтения!

Слово редактора

БУЛДИНА ЛЮБОВЬ – ВЫПУСКАЮЩИЙ РЕДАКТОР ЖУРНАЛА «ПАРА ФРАЗ»

Вот и подходит очередной год к своему завершению. В это время всегда хочется подвести итоги и наметить планы на будущее, поэтому мы рады представить вам новый выпуск журнала ИСК. Позади столько эмоций, воспоминаний и счастливых моментов. Студенческие годы одни из лучших в вашей жизни, поэтому наслаждайтесь ими по полной: участвуйте в творческих и развлекательных мероприятиях, посещайте конференции и конкурсы, ездите на форумы и фестивали. В общем, не упускайте ни единой возможности, которая появляется у вас на пути. А еще всегда верьте в свои силы, стремитесь к своим целям и мечтам, не теряйте энтузиазм и вдохновение, которое у вас есть сейчас. Впереди заслуженный отдых и сессия. Так что желаем вам набраться сил и успешно сдать все экзамены!

НАД ВЫПУСКОМ РАБОТАЛИ:

Главный редактор-
Кузнецов К.С.

Выпускающий редактор-
Булдина Любовь

Авторы материала:
Астраханцева Ульяна
Тунгускова Юлия
Кривоногова Елизавета
Мальцева Анна
Красноперова Анна
Гремякина Анастасия

Дизайн и верстка:
Курта Сергей

По всем вопросам писать на почту:
Isk-official@ya.ru

тираж 140 экз.

УДМУРТСКИЙ ГОСУДАРСТВЕННЫЙ УНИВЕРСИТЕТ UDMURT STATE UNIVERSITY

FIFTH FLOOR

ИНСТИТУТ СОЦИАЛЬНЫХ КОММУНИКАЦИЙ

ВЗЛЕТНАЯ ПОЛОСА

Ежегодная неделя мастер-классов на ИСК, постоянный обмен опытом и возможность получить новые знания по своей будущей профессиональной деятельности.

Артемий Орлов
2 курс, Туризм

Всю неделю чувствовалось, будто Институт постоянно в движении, словно процесс обучения идёт полным и максимальным ходом. Мне было интересно слушать тех, кто развился в своей профессиональной или творческой деятельности. Понравился спикер, который рассказал, что путешествовать одному - это нормально. Он в каком-то роде вдохновил меня совершить и свое личное путешествие этим летом по программе «Work and Travel» в Америку.

ПРОФПРОГУЛКА

Неделя экскурсий для студентов ИСК в профильные организации с целью информирования студентов об организациях, где они могут пройти практику или устроиться на работу.

Анастасия Чулкина
2 курс, РиСО

Мне очень понравилась «Профпрогулка», было интересно послушать и узнать о деятельности Медиагруппы «Центр» со стороны работника. Больше всего запомнилась студия для записи рекламы на радио. С удовольствием бы посетила такое мероприятие еще раз. Это отличная возможность окунуться в профессию и узнать, как все происходит изнутри.

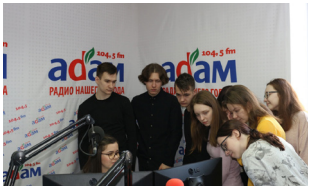

ШКОЛА МАССОВЫХ КОММУНИКАЦИЙ «ПОКОЛЕНИЕ МЕДИА»

Образовательный и практический интенсив по медиа для всех студентов УдГУ.

Полина Семенова
2 курс, РиСО

Выступление, которое оставило след в моей душе, было от Веры Трефиловой. От неё исходит мощная положительная энергетика и без юмора у неё никогда не обходится. Ещё понравилось то, что мы не только сидели и слушали спикеров, но и выполняли интересные практические задания.

ЯРПИАР

В 2019 году команда ИСК приняла участие в решении кейсов от партнеров фестиваля, тимбилдинге, конференции, олимпиаде, конкурсах и выездных экскурсиях. По результатам форума Чунтомова Анастасия заняла 1 место в конкурсе «Ребрендинг компании», а наша команда взяла 3 место в студенческой конференции, два третьих места за решение кейсов и 3 место в конкурсе продвижения бренда территории.

Марина Каракулина
4 курс, РиСО

Рада поездке, потому что полезный и интересный опыт никогда не бывает лишним. Такие образовательные площадки хороши тем, что за короткий период времени позволяют попробовать свои силы в разнообразных кейсах и олимпиадах. С Ярпиар все уезжают мотивированные и вдохновленные, потому что в рамках 5 дней на практике можно попробовать себя во всех сферах рекламной и PR-деятельности. По возвращению я поняла, что мне больше подходит в профессиональной деятельности, и сейчас я развиваюсь в этом направлении.

RUSSIAN PR-WEEK

В 2019 году в форуме приняло участие 11 студентов ИСК. Они посетили 12 мастер-классов по своему профилю, поучаствовали в интеллектуальной игре ReQuizit и написали Всероссийскую олимпиаду по Рекламе и связям с общественностью, на которой студентка 3 курса РиСО Гремякина Анастасия заняла 1 место!

Ксения Завойских
2 курс, РиСО

Я в восторге от RPRW 2019! Форум - это в первую очередь, тотальное погружение в профессиональную деятельность. На протяжении трёх дней специалисты в медиаобласти делятся опытом, знаниями и практическими умениями со студентами. Кроме познавательных лекций в рамках форума проходит олимпиада, где ребята могут проявить себя. Это отличный шанс использовать теоретические знания, полученные в университете. Я горжусь студентами нашего института. Они уже второй год занимают лидирующие позиции! Безусловно, хочется оказаться в их числе.

PR-ФЕСТИВАЛЬ «PR — ПРОФЕССИЯ ТРЕТЬЕГО ТЫСЯЧЕЛЕТИЯ»

В 2019 году команда ИСК приняла участие в решении кейсов от партнеров фестиваля, квесте, конференции, тимбилдинге, мастер-классах и выездных экскурсиях. По результатам фестиваля в копилке команды 1 место за прохождение квеста и тимбилдинга, а также два третьих места за решение кейсов.

Богдан Гудзин
4 курс, РиСО

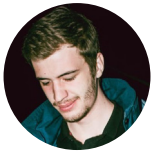

Для меня это был первый экспириенс такого плана. Три года никакой активности не проявлял. Безумно рад всему опыту, который получил за эту неделю. Действительно, много полезных моментов лично для себя вынес. Глядя на нереально талантливых сверстников и будущих коллег, не переставал удивляться уровню их подготовки и профессионализму. Сильно мотивирует.

ФЕСТИВАЛЬ ПО НАПРАВЛЕНИЮ ПОДГОТОВКИ «ОРГАНИЗАЦИЯ РАБОТЫ С МОЛОДЕЖЬЮ»

В этом году ИСК представил студент 4 курса ОРМ Павлов Андрей. Он принял участие в студенческой конференции, конкурсе «ОРМриторика», творческой лаборатории, профильном тестировании и визитке «Я - успешная личность». По итогам конкурсных испытаний Андрей занял 3 место в тестировании.

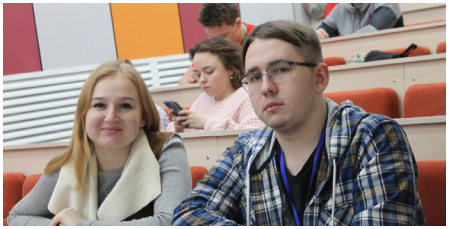

Андрей Павлов
4 курс, ОРМ

Хороший фестиваль, но, к сожалению, он длится всего 4 дня. С 9:00 до 21:00 я находился в университете, то есть времени на личное время и прогулку по городу было мало. Больше всего запомнился тест по дисциплинам «Организации работы с молодёжью», который я написал на довольно неплохой результат.

ПЕРВОПРОХОДЕЦ И ТУРСЛЕТ

Главные туристические события для первокурсников. По итогам всех конкурсов наша команда заняла 1 место в конкурсе визиток и 3 место за туристическую песню.

Мария Бахтиярова
1 курс, Туризм

Мне очень понравилось, и я бы сходила еще раз, потому что подружилась с клевыми ребятами. Только спали плохо, потому что в первую ночь шел жуткий дождь, а в следующую был мороз, и мы проснулись все в инее. А еще первопроходец стал для меня запоминающимся мероприятием, потому что мне тогда исполнилось 18. Вместо торта я ела сгущенку и печеньки.

ПРЕЗЕНТАЦИЯ ПЕРВОКУРСНИКОВ

Грандиозное событие в жизни первокурсников, на котором им предстоит творчески представить своё направление подготовки.

Елизавета Шишкина
1 курс, ОРМ

Презентация первокурсников мне очень понравилась, это было первое мероприятие, в котором я участвовала в УдГУ. Больше всего мне, конечно же, запомнилось, как выступали я и мои одногруппники. Ещё было очень интересное выступление Студсовета ИСК. Они подошли к этому очень ответственно. Интересно было бы посетить презентацию и в следующем году. Люблю ИСК!

ПРОЕКТ ПЕРВОКУРСНИК

Серия мероприятий для первокурсников, итогом которых становится награждение самых активных студентов.

Роман Серов
1 курс, Туризм

Для меня проект «Первокурсник» - очень значимое и полезное мероприятие! Оно помогло мне адаптироваться в новой обстановке, обрести новых друзей, показать себя и просто получить бурю ярких эмоций! Самый яркий этап для меня - это, конечно же, Первопроходец. Столько эмоций, столько испытаний, искренних чувств! С командой нашего института мы стали настоящей семьей за те несколько дней, проведенных вместе.

ОГНИ БОЛЬШОГО ВУЗА

Театральный конкурс, в котором любой студент может раскрыть свои таланты в области режиссуры, актерского мастерства и сценарного дела. В этом году постановка ИСК «Телеграмма заняла 3 место в номинации «Лучшая женская роль» (Алёна Тихонова) и 2 место в номинации «Лучшая мужская роль второго плана» (Николай Старков).

Анастасия Снисар
1 курс, РиСО

Это было настоящее искусство, а мы были настоящие его творцы. Мне очень приятно, что в конечном итоге все ребята подошли к работе ответственно и сыграли как настоящие артисты. Это и помогло сделать нам все на максимум. У нас в Институте есть огромные таланты! И я рада, что у нас есть возможность поработать вместе.

КВИЗ «ЭЛЕМЕНТАРНО»

6 интересных раундов, теплая дружеская атмосфера и крутые подарки от спонсоров.

Софья Данилова
3 курс, РиСО

Сначала я не очень хотела идти на квиз, так как думала, что всё будет долго и неинтересно, но все оказалось совсем наоборот. Веселая атмосфера, азарт и интересные вопросы сделали своё дело. Надеюсь, что подобных мероприятий с каждым годом на ИСК будет больше.

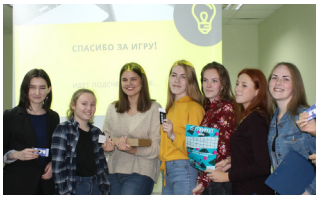

СТУДЕНЧЕСКАЯ ВЕСНА

Мероприятие, на котором студенты могут показать свои творческие способности.

Дарья Тихонова, 1 курс магистратуры, Гостиничное дело

Студенческая весна - это отдельный маленький период в студенческой жизни. За короткий промежуток времени ты сближаешься с людьми, которые работают с тобой над постановкой. В этом году на Студенческой весне мне больше всего запомнилось, как я стояла на тумбе высотой 1,2 м и придумывала способы красивого падения, если что-то пойдёт не так. Эта была моя пятая Студенческая Весна, и надеюсь не последняя.

WORLDSKILLS

Движение, целью которого является повышение престижа рабочих профессий и развитие профессионального образования. Конкурс проходит в три этапа: вузовский, региональный и межвузовский. Вузовский чемпионат для ИСК проходил по 2 компетенциям «Организация экскурсионных услуг» и «Администрирование отеля», где первые места заняли Караваева Анна и Гилфанова Анна. Они же представляли Республику на всероссийском этапе.

Анна Караваева
3 курс, Туризм

WorldSkills - это самое невероятное, что со мной случалось. Это такие эмоции, которые остаются с тобой на всю жизнь. Такой кайф - проходить модули и понимать, что ты действительно делаешь то, что ты можешь и, что приносит тебе удовольствие. Это конкурс не ради победы, а ради того, чтобы понять, что ты хочешь и дальше выбирать свою профессию. Больше всего запомнилось общение с остальными конкурсантами. Мы очень подружились с ребятами за время наших выступлений.

Анна Гилфанова
4 курс, Гостиничное дело

Во-первых, впечатлили масштабы проведения конкурса. Он проводился в 75 павильоне ВДНХ, было представлено более 50 компетенций, более 300 участников. Больше всего запомнились люди. В нашей компетенции были участники из Ростова, Владимира, Владивостока. Было интересно послушать о жизни в других городах. Хочется вернуться, чтобы снова прочувствовать эту атмосферу и тоже выйти на сцену на награждение.

ОЛИМПИАДА «Я-ПРОФЕССИОНАЛ»

Олимпиада профессионального мастерства нового формата для студентов УдГУ разных специальностей: технических, гуманитарных и естественнонаучных. Ее цель – обеспечить студентам доступный социальный и образовательный лифт.

Екатерина Пасынкова
1 курс магистратуры,
Гостиничное дело

В этой олимпиаде нам предложила участвовать наш преподаватель Рогозина Эльвира Расильевна, за что я ей благодарна. Члены жюри доказали, что тщательно продуманная теория - ещё не залог хорошего туристского маршрута. Всегда нужно включать голову, представлять себя на месте туристов и постоянно придумывать что-то новое.

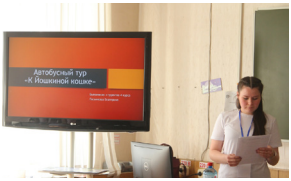

ВСЕРОССИЙСКАЯ ОЛИМПИАДА ПО ТУРИЗМУ И ГОСТИНИЧНОМУ ДЕЛУ

На олимпиаде ИСК представила команда «Перепечи» из студентов направлений «Туризм» и «Гостиничное дело». Все прошли индивидуальную теоретическую часть и представили командную проектную работу на тему ресторанного бизнеса. Наша команда победила в номинации «Лучший инновационный проект», а в индивидуальном первенстве Байкова Мария стала лучшей из 45 участников. Таким образом, завоевав 1 общекомандное место!

Мария Байкова
4 курс, Туризм

От олимпиады остались только положительные эмоции. Было интересно и познавательно пообщаться с ребятами из других городов и послушать их проекты. Классно, что в жюри олимпиады были люди из бизнеса. Наши проекты оценивались не столько с теоретической стороны, сколько с практической. Больше всего порадовали результаты. Когда я собиралась на олимпиаду, я ни на что не рассчитывала и думала, что занять хотя бы призовые места было бы уже хорошо.

КОНФЕРЕНЦИЯ «ЕВРОПЕЙСКИЙ ОПЫТ ИННОВАЦИОННОЙ КУЛЬТУРЫ И ОТНОШЕНИЙ ИНТЕЛЛЕКТУАЛЬНОЙ СОБСТВЕННОСТИ: КОММУНИКАТИВНЫЕ АСПЕКТЫ»

В рамках конференции состоялась церемония открытия, пленарное заседание и работа двух секций. В общей сложности очно и заочно в конференции приняло участие более 100 человек. Слушатели грантовых курсов получили сертификаты.

Валерия Рябкова
1 курс, магистратуры Медиакоммуникации

Заключительная конференция «Европейский опыт инновационной культуры и отношений интеллектуальной собственности: коммуникативные аспекты» в рамках реализации грантовой программы «Jean Monnet Modules» поразила своей географией и количеством участников. Я рада, что смогла принять участие в этом событии и в очередной раз убедиться о важности коммуникации в современном мире. Отдельная благодарность Ильдару Абдулхаевичу Латыпову за организацию и вклад в развитие науки для студентов ИСК.

ВЫЕЗДНАЯ ПРАКТИКА В САНКТ-ПЕТЕРБУРГ И МОСКВУ

С 4 по 9 июля у студентов, еще тогда 1 курса, направлений «Туризм» и «Гостиничное дело» прошла традиционная выездная практика, которая славится своим разнообразием и насыщенной программой.

Полина Мошкова
2 курс, Туризм

Какие могут быть впечатления от путешествий? Конечно же, только самые положительные! Это незабываемое чувство, когда ты отправляешься в дальний путь вместе с друзьями. Больше всего понравилось, что в Санкт-Петербурге нам был дан полностью свободный день. Мы могли посвятить его тому, что не входило в планы практики: посетить какие-либо арт-объекты, музеи, да просто погулять по самому красивому городу России. Я бы с удовольствием снова отправилась на практику. Это очень хороший опыт для тех, кто учится на туризме. Это одна из тех вещей, которые привлекают абитуриентов на нашу специальность.

ВЫЕЗДНАЯ СТАЖИРОВКА В ТУРЦИИ

Ежегодно студенты ИСК могут пройти летнюю практику в Турции. Перед поездкой участникам необходимо выполнить ряд конкурсных испытаний и посетить лекции, на них студенты могут узнать про условия работы, лучшие отели, их особенности и про современные подходы в гостеприимстве.

Леонид Иванов
2 курс, Туризм

В первую очередь хочу поблагодарить компанию «Akay Travel» за предоставленную возможность практически бесплатно побывать за рубежом. Сначала были небольшие переживания, всё-таки новый коллектив, другая страна, не до конца понятная работа, всё это забылось после первой недели пребывания в Турции. За те полгода, что я провёл вдали от дома, я познакомился с людьми со всего земного шара, начиная от США, заканчивая Индонезией. Для многих практика в другой стране показалась настоящим испытанием духа. Но все же это невероятная возможность, которую я советую не упускать.

СТУДЕНТ ГОДА

С 14 по 18 ноября в Ростове-на-Дону Медиацентр ИСК «Пятый этаж» представлял Республику в номинации «Молодежное СМИ года». Перед тем, как выйти на всероссийский этап студенты одержали победу на региональном конкурсе.

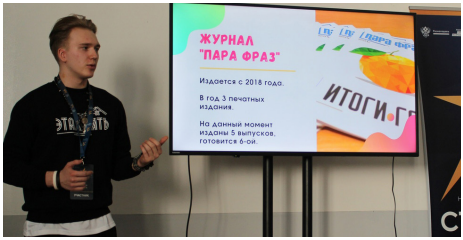

Святослав Селиванов
1 курс, РиСО

Конкурс меня действительно впечатлил. Потрясающая возможность набраться опыта, чтобы более тщательно подходить ко всем рабочим моментам в будущем. Наша делегация была просто супер! Каждый был уникален и интересен по-своему. Переживали и болели за каждого. Думаю, что посетил бы подобное мероприятие ещё раз, но уже более подготовленным.

«ПОКАЖИ СВОЮ РОССИЮ»

В рамках конкурса студентки ИСК приняли участие в создании тематического стенда, презентации команды и творческом конкурсе. Наша команда стала победителем конкурса, а Марина Кутьина студентка 3 курса направления «Туризм» была признана лучшим капитаном команды!

Марина Кутьина
3 курс, Туризм

Покажи свою Россию» - конкурс яркий, многонациональный и разносторонний. Было несколько этапов: это и конкурс фотографии, и небольших постановок, и сувенирных стендов. Моя команда «мичошен» долго и упорно готовилась, девочки - большие молодцы. Поэтому победа была для нас особенно приятной. В Ижевск возвращались с огромной коллекцией дипломов, сертификатов и, конечно, сладостей. Лично для меня приятным дополнением стало участие во Всероссийской конференции «Тенденции развития туризма и гостеприимства в России» и 2 место в ней. Однозначно, хочется поехать еще!

С НОВЫМ ГОДОМ